

Legende:

Wassertiefen h_w bei HQ_{500}

- 0 - 0,1 m
- > 0,1 - 0,25 m
- > 0,25 - 0,5 m
- > 0,5 - 1 m
- > 1 m

Fließgeschwindigkeiten bei HQ_{500}

- 0,2 - 0,5 m/s
- 0,5 - 2,0 m/s
- > 2,0 m/s

— Anschlaglinie HQ_{extern}
 HQ_{extern} entspricht HQ_{500}

Hochwasserschutzanlagen (Im Bearbeitungsgebiet nicht vorhanden)

- Deiche, Wände

Sonstiges

- Landkreisgrenzen
- Gemeindengrenze
- Gemarkungsgrenze
- Gewässerachse
- Pegel (Im Bearbeitungsgebiet nicht vorhanden)
- Gewässerstationierung

Pegelsname	Pegelnummer	Stationierung	W in cm	HQ_{100} in m^3/s

Datengrundlagen:

Lagesystem: ETRS89 / UTM33
Höhensystem: DHHN92
DGM: DGM1 (Landeshauptstadt Dresden, 2015), ATKIS-DGM2 (GeoSN, 2015/2017) Vermessungsunterlage Lotzebachsystem (Landeshauptstadt Dresden, 2017/2018)
Hydrologie: N-A-Modellierung, Dr. Dittrich & Partner Hydro-Consult GmbH, 2017
Hydraulik und Überschwemmungsgebiete: 2D-Modellierung PGSL mbH, Dresden, 2018
Hochwasserschutzanlagen: nicht vorhanden
Wasserstände und Durchflüsse der Pegel: nicht vorhanden

Herausgeber: Landeshauptstadt Dresden
Geobasisdaten: © Landeshauptstadt Dresden
© 2018, Staatsbetrieb Geobasisinformation und Vermessung Sachsen (GeoSN)
© GeoBasis-DE / BKG 2018

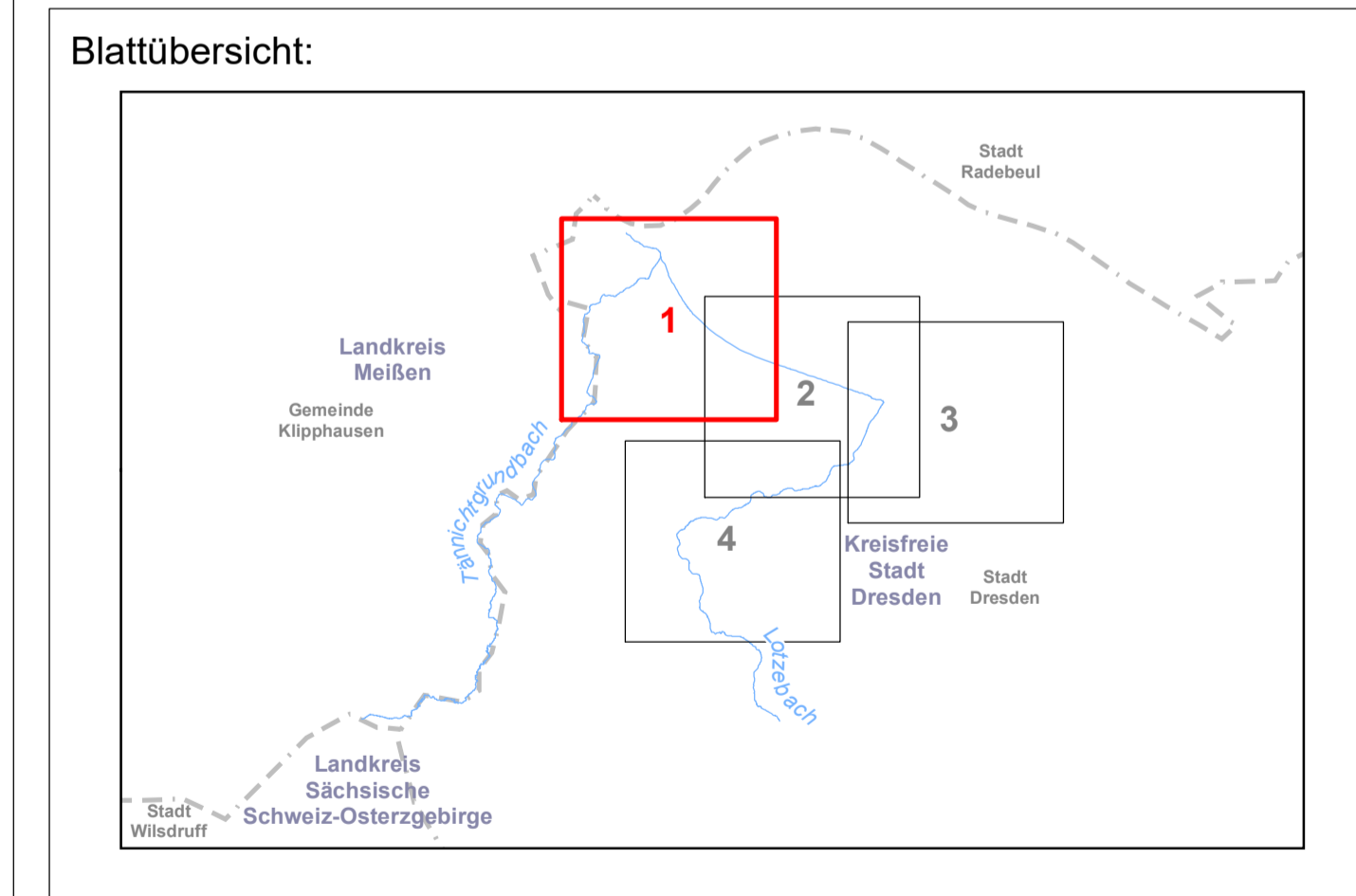

Hochwasserrisikomanagementplan für das Lotzebachsystem

Hochwassergefahrenkarte HQ_{500}

Landeshauptstadt Dresden
Grüner Straße 2
01069 Dresden
Tel. 0351 / 4 88 62 01

Gewässer: Lotzebach / Tännichgrundbach
Abschnitt: km 4+500 bis km 0+000 / km 1+000 bis 0+000

Bearbeitung: planungsgesellschaft sachsen mbh
Stand: 30.06.2021
Maßstab: 1 : 2.500
Anlage: 6.3
Blatt: 1 von 4

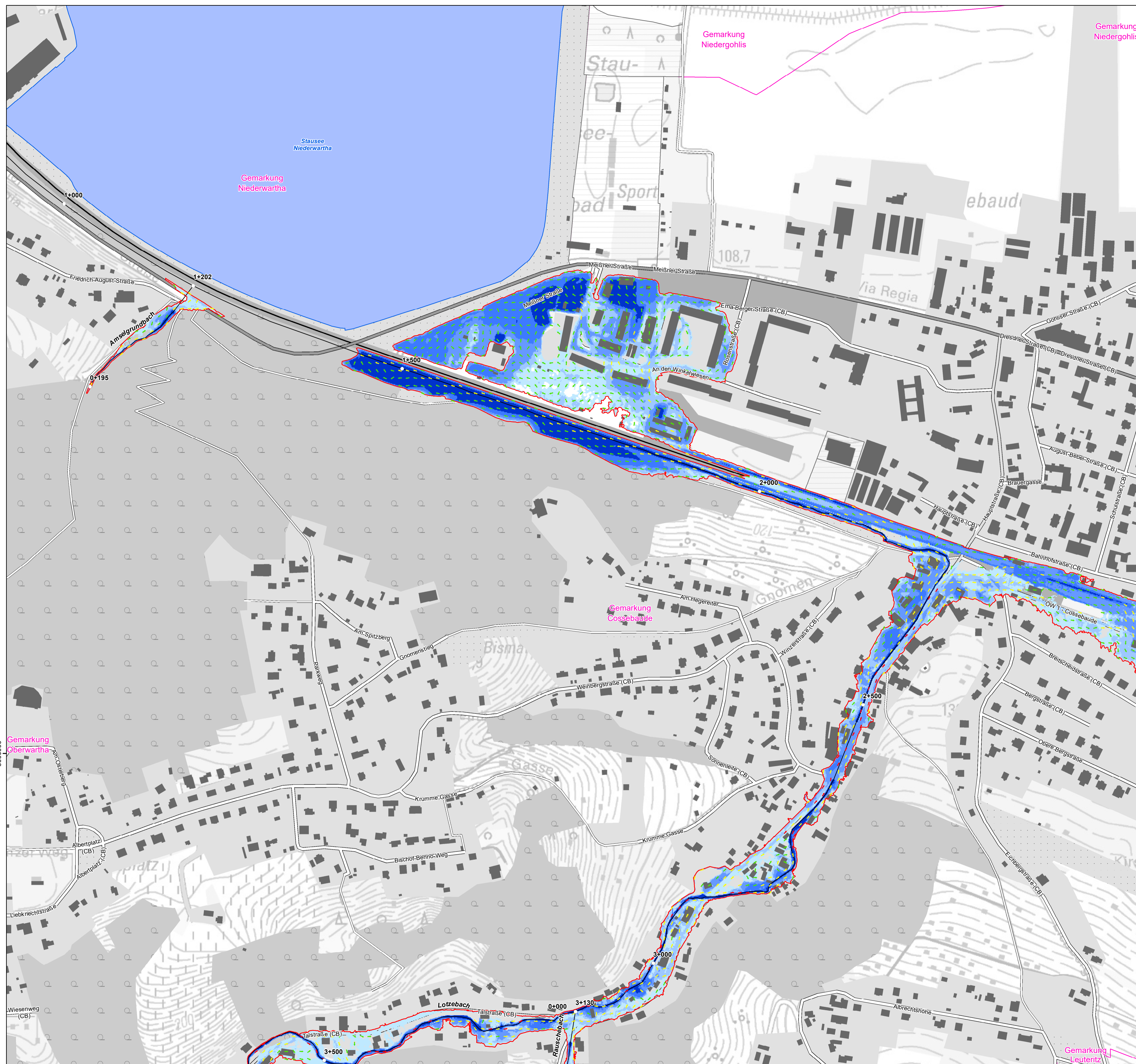

Legende:

Wassertiefen h_w bei HQ_{500}

- 0 - 0,1 cm
- > 0,1 - 0,25 m
- > 0,25 - 0,5 m
- > 0,5 - 1 m
- > 1 m

Fließgeschwindigkeiten bei HQ_{500}

- 0,2 - 0,5 m/s
- 0,5 - 2,0 m/s
- > 2,0 m/s

— Anschlaglinie HQ_{extern}
 HQ_{extern} entspricht HQ_{500}

Hochwasserschutzanlagen (Im Bearbeitungsgebiet nicht vorhanden)

- Deiche, Wände

Sonstiges

- Landkreisgrenzen
- Gemeindegrenze
- Gemarkungsgrenze
- Gewässerachse
- Pegel (Im Bearbeitungsgebiet nicht vorhanden)
- Gewässerstationierung

Pegelsname	Pegelsnummer	Stationierung	W in cm	HQ_{100} in m^3/s

Datengrundlagen:

Lagesystem: ETRS89 / UTM33
Höhensystem: DHHN92
DGM: DGM1 (Landeshauptstadt Dresden, 2015), ATKIS-DGM2 (GeoSN, 2015/2017) Vermessungsunterlage Lotzebachsystem (Landeshauptstadt Dresden, 2017/2018)
Hydrologie: N-A-Modellierung, Dr. Dittrich & Partner Hydro-Consult GmbH, 2017
Hydraulik und Überschwemmungsgebiete: 2D-Modellierung PGSL mbH, Dresden, 2018
Hochwasserschutzanlagen: nicht vorhanden
Wasserstände und Durchflüsse der Pegel: nicht vorhanden

Herausgeber: Landeshauptstadt Dresden
Geobasisdaten: © Landeshauptstadt Dresden
© 2018, Staatsbetrieb Geobasisinformation und Vermessung Sachsen (GeoSN)
© GeoBasis-DE / BKG 2018

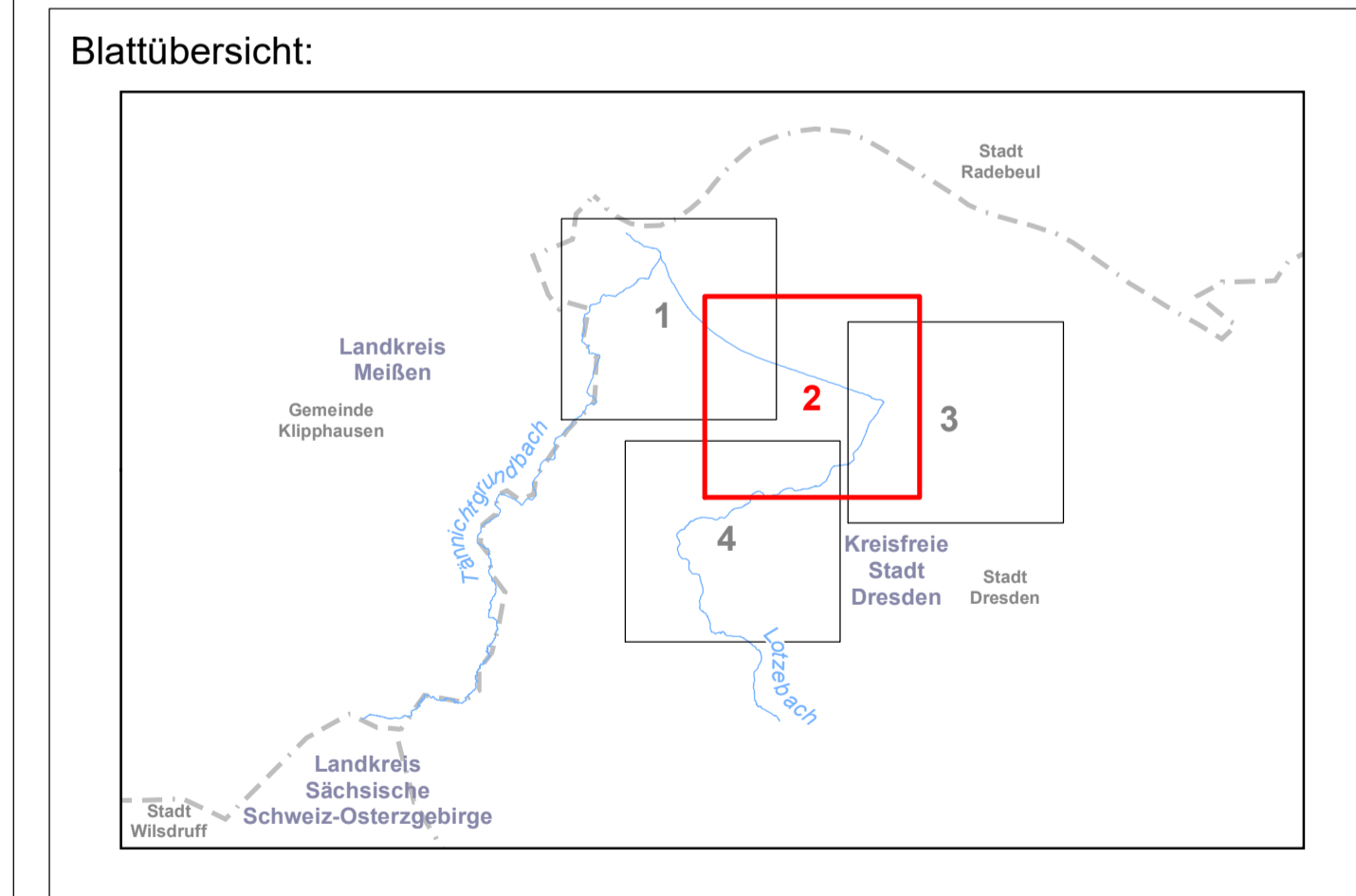

Hochwasserrisikomanagementplan für das Lotzebachsystem

Hochwassergefahrenkarte HQ_{500}

 Landeshauptstadt Dresden
Grüner Straße 2
01069 Dresden
Tel. 0351 / 4 88 62 01

Gewässer: Lotzebach / Tännichtgrundbach
Abschnitt: km 4+500 bis km 0+000 / km 1+000 bis 0+000

Bearbeitung:  Stand: 30.06.2021 Maßstab: 1 : 2.500 Anlage: 6.3
Blatt: 2 von 4



Legende:

Wassertiefen h_w bei HQ_{500}

- 0 - 0,1 m
- > 0,1 - 0,25 m
- > 0,25 - 0,5 m
- > 0,5 - 1 m
- > 1 m

Fließgeschwindigkeiten bei HQ_{500}

- 0,2 - 0,5 m/s
- 0,5 - 2,0 m/s
- > 2,0 m/s

— Anschlaglinie HQ_{extern}
 HQ_{extern} entspricht HQ_{500}

Hochwasserschutzanlagen (Im Bearbeitungsgebiet nicht vorhanden)

- Deiche, Wände

Sonstiges

- Landkreisgrenzen
- Gemeindegrenze
- Gemarkungsgrenze
- Gewässerachse
- Pegel (Im Bearbeitungsgebiet nicht vorhanden)
- Gewässerstationierung

Pegelnamen	Pegelnnummer	Stationierung	W in cm	HQ_{100} in m^3/s

Datengrundlagen:

Lagesystem: ETRS89 / UTM33
Höhensystem: DHHN92
DGM: DGM1 (Landeshauptstadt Dresden, 2015), ATKIS-DGM2 (GeoSN, 2015/2017) Vermessungsunterlage Lotzebachsystem (Landeshauptstadt Dresden, 2017/2018)
Hydrologie: N-A-Modellierung, Dr. Dittrich & Partner Hydro-Consult GmbH, 2017
Hydraulik und Überschwemmungsgebiete: 2D-Modellierung PGSL mbH, Dresden, 2018
Hochwasserschutzanlagen: nicht vorhanden
Wasserstände und Durchflüsse der Pegel: nicht vorhanden

Herausgeber: Landeshauptstadt Dresden
Geobasisdaten: © Landeshauptstadt Dresden
© 2018, Staatsbetrieb Geobasisinformation und Vermessung Sachsen (GeoSN)
© GeoBasis-DE / BKG 2018

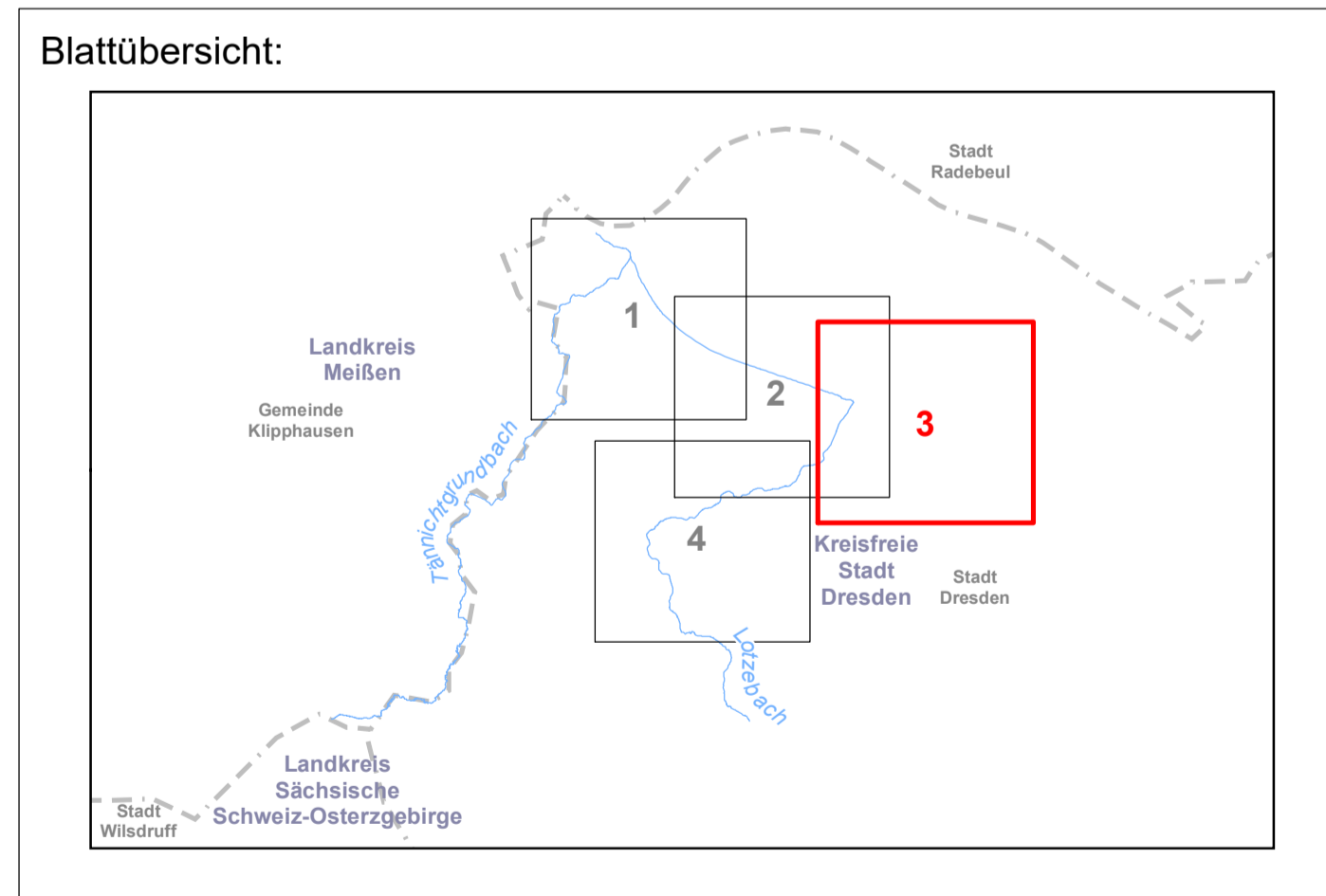

Hochwasserrisikomanagementplan für das Lotzebachsystem

Hochwassergefahrenkarte HQ_{500}

Landeshauptstadt Dresden
Grüner Straße 2
01069 Dresden
Tel. 0351 / 4 88 62 01

Gewässer: Lotzebach / Tännichtgrundbach
Abschnitt: km 4+500 bis km 0+000 / km 1+000 bis 0+000

Bearbeitung: Stand: 30.06.2021
Maßstab: 1 : 2.500
Anlage: 6.3
Blatt: 3 von 4

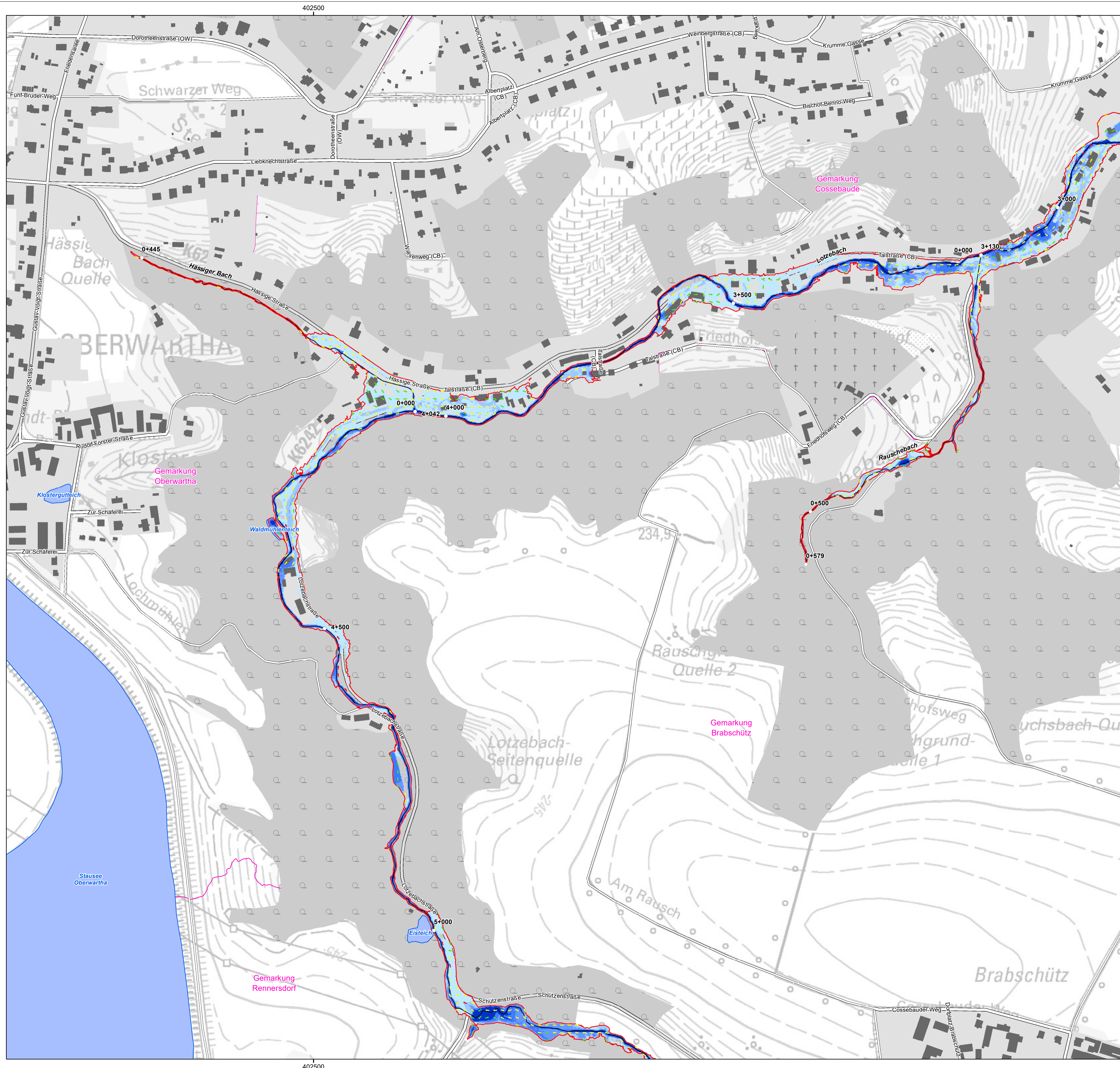

Legende:

Wassertiefen h_w bei HQ_{500}

- 0 - 0,1 m
- > 0,1 - 0,25 m
- > 0,25 - 0,5 m
- > 0,5 - 1 m
- > 1 m

Fließgeschwindigkeiten bei HQ_{500}

- 0,2 - 0,5 m/s
- 0,5 - 2,0 m/s
- > 2,0 m/s

— Anschlaglinie HQ_{extern}
 HQ_{extern} entspricht HQ_{500}

Hochwasserschutzmaßnahmen (Im Bearbeitungsgebiet nicht vorhanden)

- Deiche, Wände

Sonstiges

- Landkreisgrenzen
- Gemeindegrenze
- Gemarkungsgrenze
- Gewässerachse
- Pegel (Im Bearbeitungsgebiet nicht vorhanden)
- Gewässerstationierung

Pegelname	Pegelnummer	Stationierung	W in cm	HQ_{100} in m^3/s

Datengrundlagen:

Lagesystem: ETRS89 / UTM33
Höhensystem: DHHN92
DGM: DGM1 (Landeshauptstadt Dresden, 2015), ATKIS-DGM2 (GeoSN, 2015/2017) Vermessungsunterlage Lotzebachsystem (Landeshauptstadt Dresden, 2017/2018)
Hydrologie: N-A-Modellierung, Dr. Dittrich & Partner Hydro-Consult GmbH, 2017
Hydraulik und Überschwemmungsgebiete: 2D-Modellierung PGSL mbH, Dresden, 2018
Hochwasserschutzmaßnahmen: nicht vorhanden
Wasserstände und Durchflüsse der Pegel: nicht vorhanden

Herausgeber: Landeshauptstadt Dresden
Geobasisdaten: © Landeshauptstadt Dresden
© 2018, Staatsbetrieb Geobasisinformation und Vermessung Sachsen (GeoSN)
© GeoBasis-DE / BKG 2018

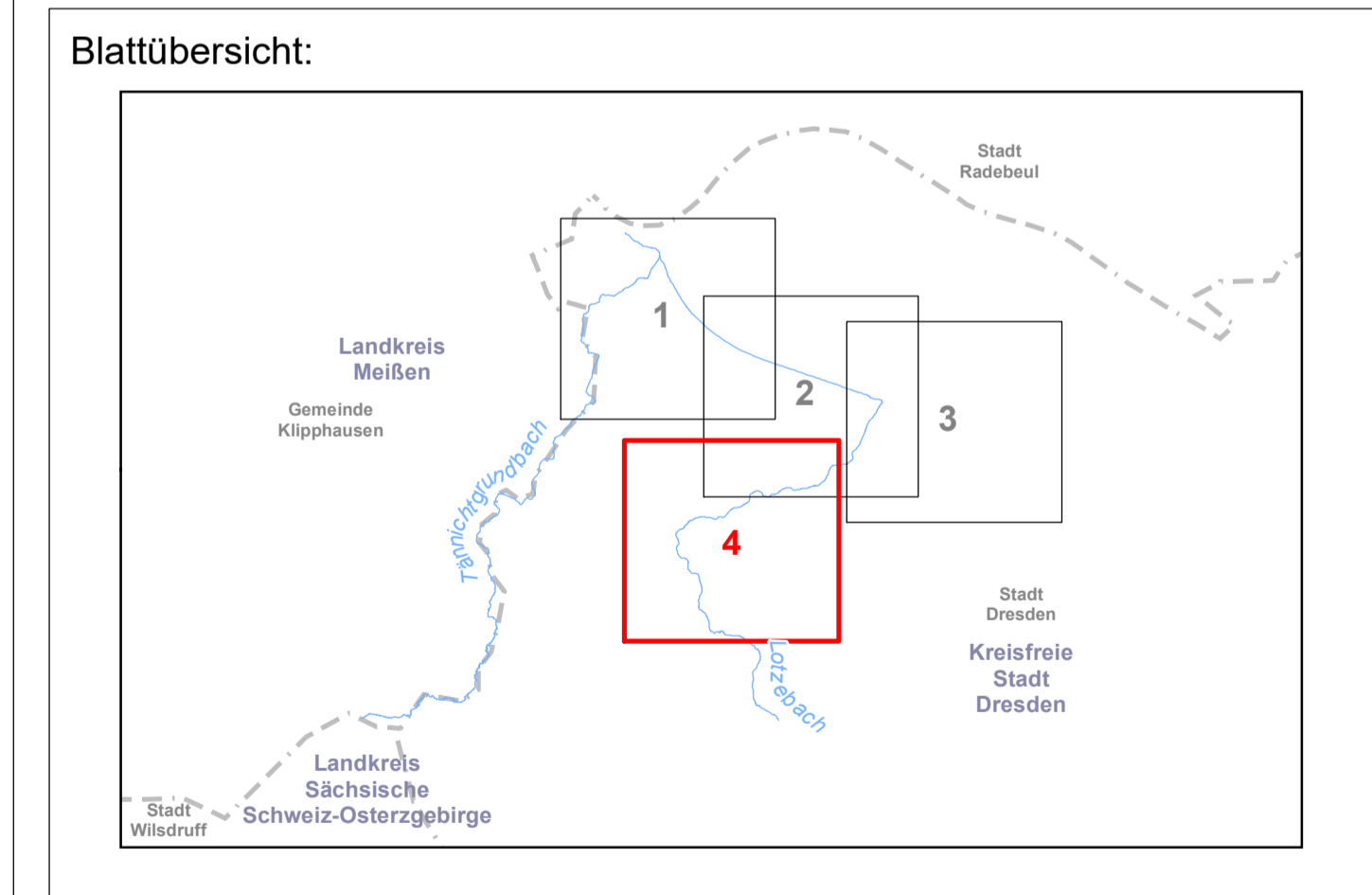

Hochwasserrisikomanagementplan für das Lotzebachsystem

Hochwassergefahrenkarte HQ_{500}

Landeshauptstadt Dresden
Gruner Straße 2
01069 Dresden
Tel. 0351 / 4 88 62 01

Gewässer: Lotzebach / Tännichtgrundbach
Abschnitt: km 4+500 bis km 0+000 / km 1+000 bis 0+000

Bearbeitung: Stand: 30.06.2021
Maßstab: 1 : 2.500
Anlage: 6.3
Blatt: 4 von 4